

Jörg Hilbert und Felix Janosa

Ritter Rost und die Hexe Verstexe

Klavierauszug

Aufführungsmaterialien und Aufführungen nur mit Genehmigung von Musicals on Stage,
Möllers & Bellinghausen Verlag GmbH, München. Weitergabe an Unbefugte verboten.

© Carlsen Verlag GmbH, Hamburg

Textbuch, Arrangements, Playbacks und andere
Aufführungsmaterialien sind erhältlich unter
www.musicals-on-stage.de

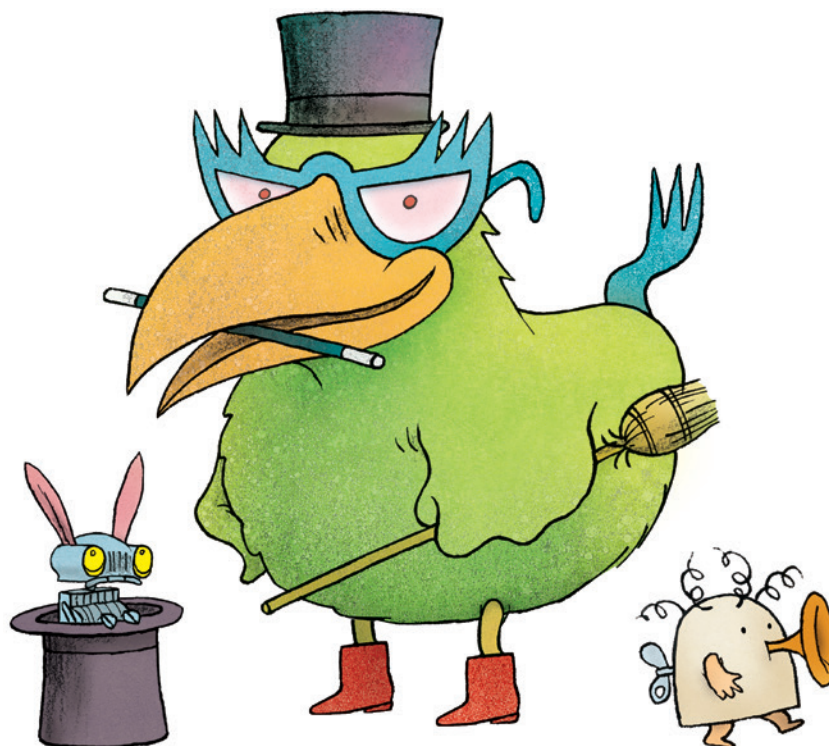

1. Das Lieblingslied des Ritter Rost

14 C Bö + Koks G7 C

all und al - les ist Me - tall, und al - les ist Me - tall.

17 F Rost C Bö + Koks G7

Auf mei - ner Burg spukt's ü - ber - all und al - les, al - les ist Me -

20 C C Bö E

tall. 2. Auf mei - ner Burg, da ist es schön, man kann viel

23 F Rost C G7 C Bö

sehn, es ist be - quem und an - ge - neh - m. Auf mei - ner Burg bin ich zu

26 E Am Rost D7 G7

Haus, ich streck mich aus, trink Ei - sen - saft, das gibt mir Kraft,

29 F C G7 Bö + Koks

und es - se Schraubenzieh'rkom - pott und al - les ist aus Schrott, und

32 C F Rost C Bö + Koks

al - les ist aus Schrott, und es - se Schraubenzieh'rkom - pott und

35 G7 F C

al - les, al - les ist aus Schrott.

38 G7 C F

41 C G7 C

44 C *Koks* E F

3. Auf mei-ner Burg, da ist was los, sie ist so groß, dass wer's nicht

47 C G7 C *Rost* E

kennt, sich drin ver-rennt. Auf mei-ner Burg, da bin ich Boss, ich hab ein

50 Am D7 G7 F

Ross, bin e-mi-nent in-tel-li-gent, was mir nur lei-der kei-ner